Strategie ambientali

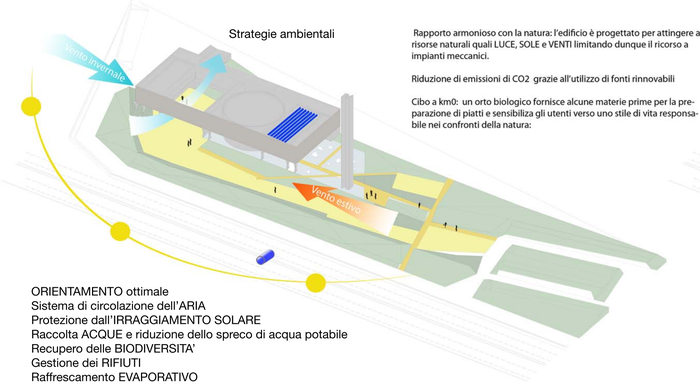

Rapporto armonioso con la natura: l'edificio è progettato per attingere a risorse naturali quali LUCE, SOLE e VENTI limitando dunque il ricorso a impianti meccanici.

Riduzione di emissioni di CO_2 grazie all'utilizzo di fonti rinnovabili

Cibo a km0: un orto biologico fornisce alcune materie prime per la preparazione di piatti e sensibilizza gli utenti verso uno stile di vita responsabile nei confronti della natura:

ORIENTAMENTO ottimale
Sistema di circolazione dell'ARIA
Protezione dall'IRRAGGIAMENTO SOLARE
Raccolta ACQUE e riduzione dello spreco di acqua potabile
Recupero delle BIODIVERSITA'
Gestione dei RIFIUTI
Raffrescamento EVAPORATIVO

Schema del verde

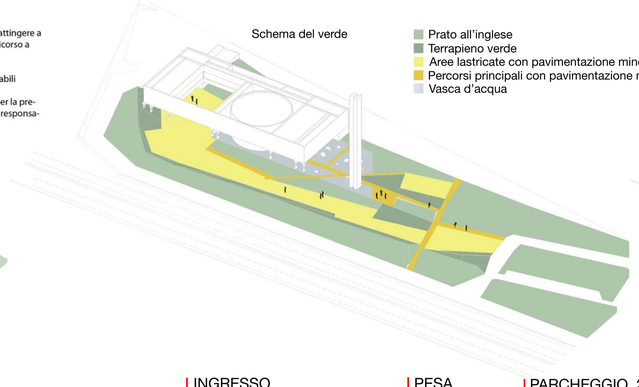

- Prato all'inglese
- Terrapieno verde
- Aree lastricate con pavimentazione minerale
- Percorsi principali con pavimentazione minerale
- Vasca d'acqua

Percorsi pedonali principali

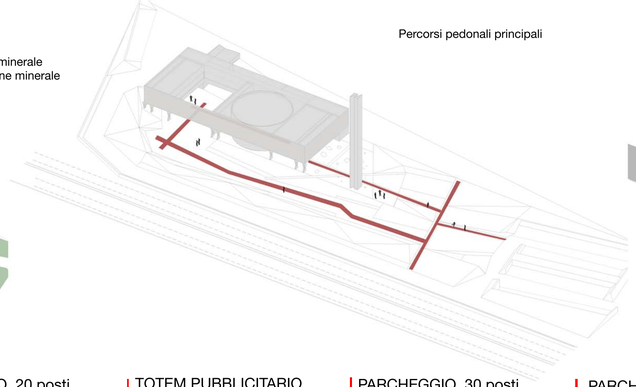
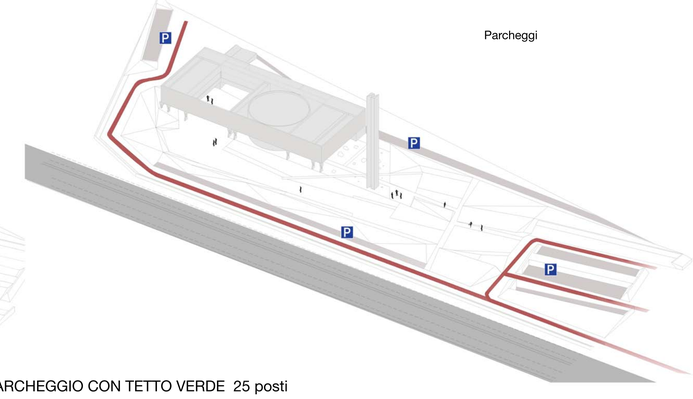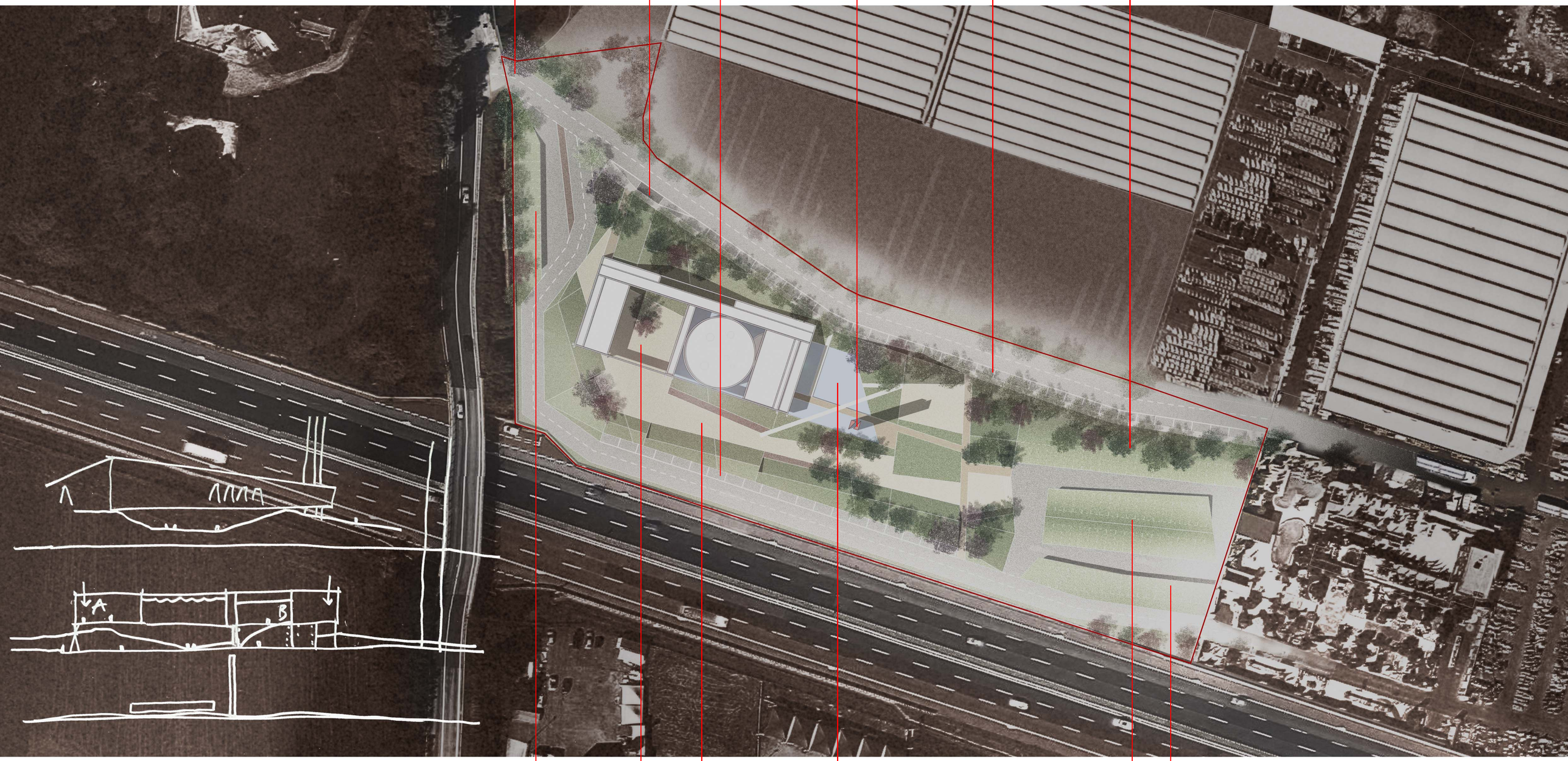
Parcheggi